

**Agenzia del Territorio
CATASTO FABBRICATI
Ufficio Provinciale di
Vicenza**

Dichiarazione protocollo n. VI0227101 del 20/10/2006

Planimetria di u.i.u. in Comune di Thiene

Via Munari

civ. 39

Identificativi Catastali:

Sezione:
Foglio: 3
Particella: 316
Subalterno: 14

Compilata da:
Roviaro Alessandro
Iscritto all'albo:
Geometri

Prov. Vicenza

N. 1672

Scheda n. 1

Scala 1:200

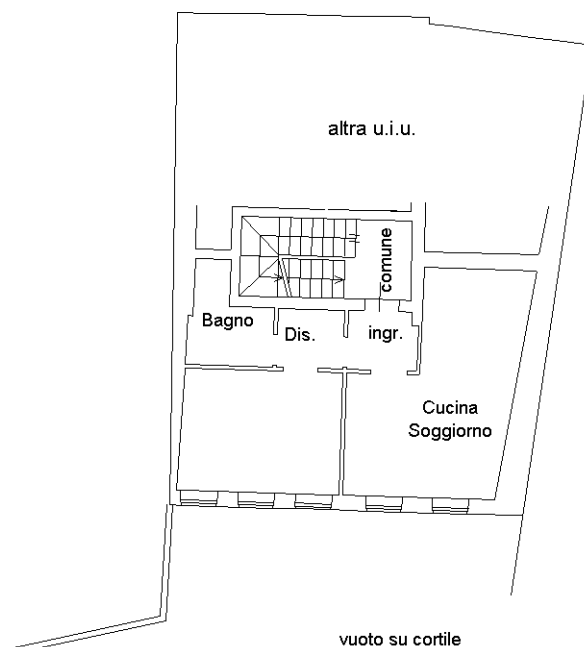

PIANO PRIMO H=2.90

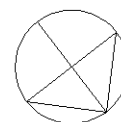

Catasto dei Fabbricati - Situazione al 15/10/2016 - Comune di THIENE (LI57) - < Foglio: 3 - Particella: 316 - Subalterno: 14 >
VIA MUNARI n. 39 piano: 1;

10 metri

Ultima planimetria in atti