

**Agenzia del Territorio  
CATASTO FABBRICATI  
Ufficio Provinciale di  
Vicenza**

Dichiarazione protocollo n. VI0227101 del 20/10/2006

Planimetria di u.i.u. in Comune di Thiene

Via Munari

civ. 39

Identificativi Catastali:

Sezione:  
Foglio: 3  
Particella: 316  
Subalterno: 10

Compilata da:  
Roviaro Alessandro  
Iscritto all'albo:  
Geometri

Prov. Vicenza

N. 1672

Scheda n. 1

Scala 1:200

Catasto dei Fabbricati - Situazione al 15/10/2016 - Comune di THIENE (LI57) - < Foglio: 3 - Particella: 316 - Subalterno: 10 >  
VIA MUNARI n. 39 piano: T;

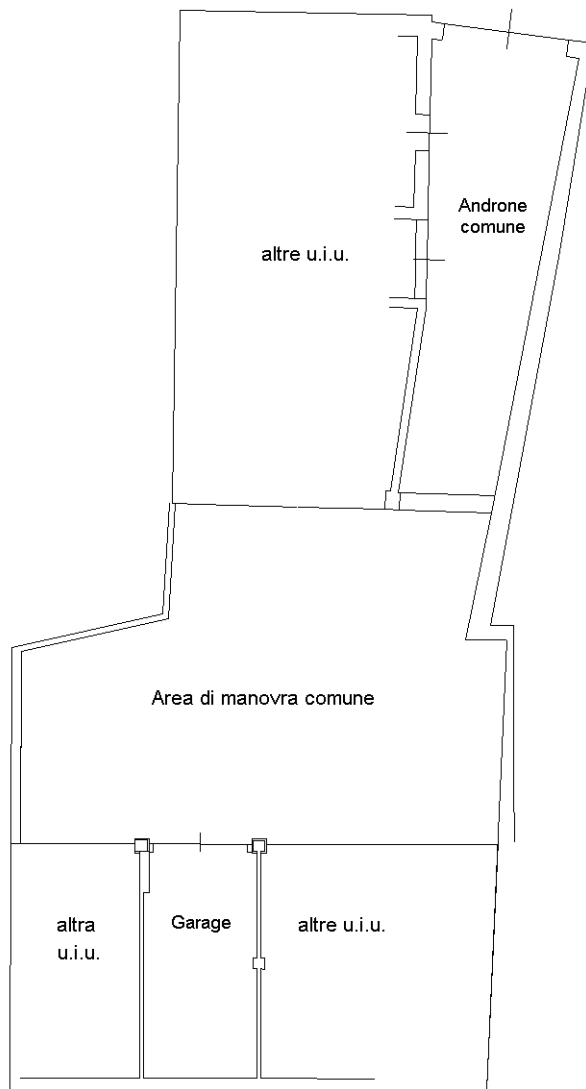

10 metri

**PIANO TERRA H=2.90**



Ultima planimetria in atti