

**Agenzia del Territorio
CATASTO FABBRICATI
Ufficio Provinciale di
Vicenza**

Dichiarazione protocollo n. VI0227101 del 20/10/2006

Planimetria di u.i.u. in Comune di Thiene

Via Munari

civ. 39

Identificativi Catastali:

Sezione:

Foglio: 3

Particella: 316

Subalterno: 13

Compilata da:

Roviaro Alessandro

Iscritto all'albo:

Geometri

Prov. Vicenza

N. 1672

Scheda n. 1

Scala 1:200

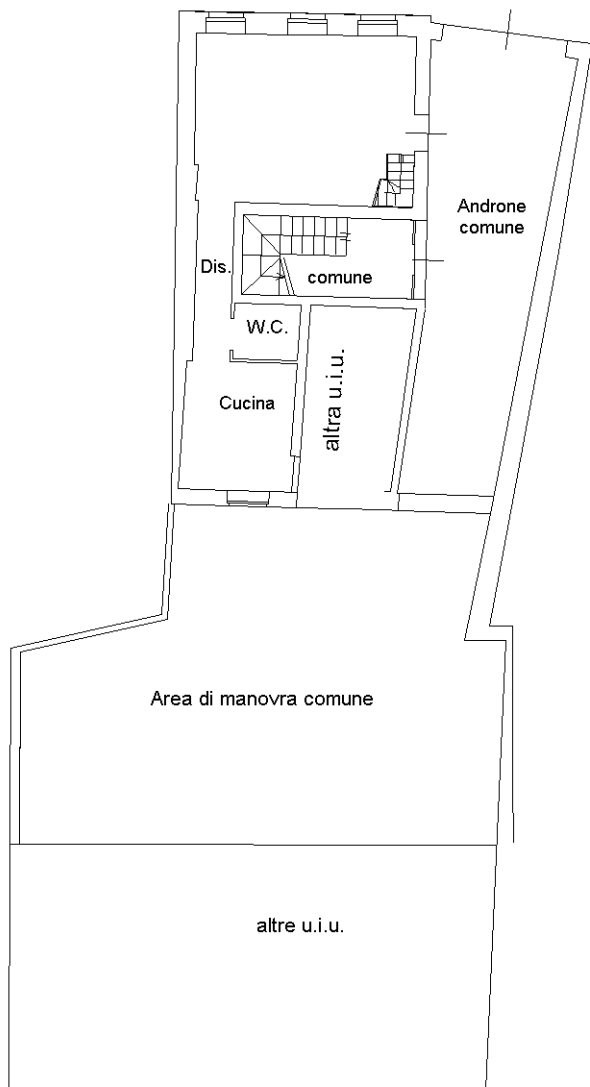

PIANO TERRA H=2.90

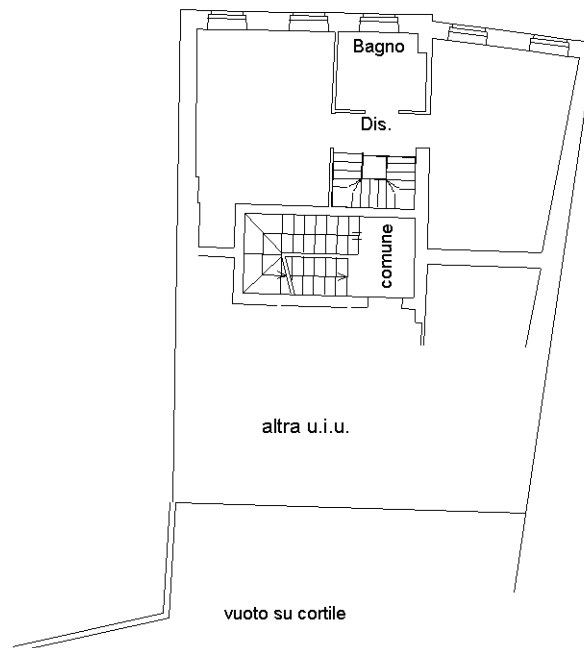

PIANO PRIMO H=2.90

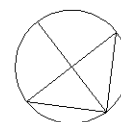

Catasto dei Fabbricati - Situazione al 15/10/2016 - Comune di THIENE (VI57) - Foglio: 3 - Particella: 316 - Subalterno: 13 >

VIA MUNARI n. 39 piano: T-1;

Ultima planimetria in atti

10 metri