

**Agenzia del Territorio
CATASTO FABBRICATI
Ufficio Provinciale di
Vicenza**

Dichiarazione protocollo n. VI0034932 del 04/02/2009

Planimetria di u.i.u. in Comune di Longare

Via Debba

civ. 15

Identificativi Catastali:

Sezione:

Foglio: 1

Particella: 323

Subalterno: 63

Compilata da:
Gonzato Davide

Iscritto all'albo:
Ingegneri

Prov. Vicenza

N. 1747

Scheda n. 1

Scala 1:200

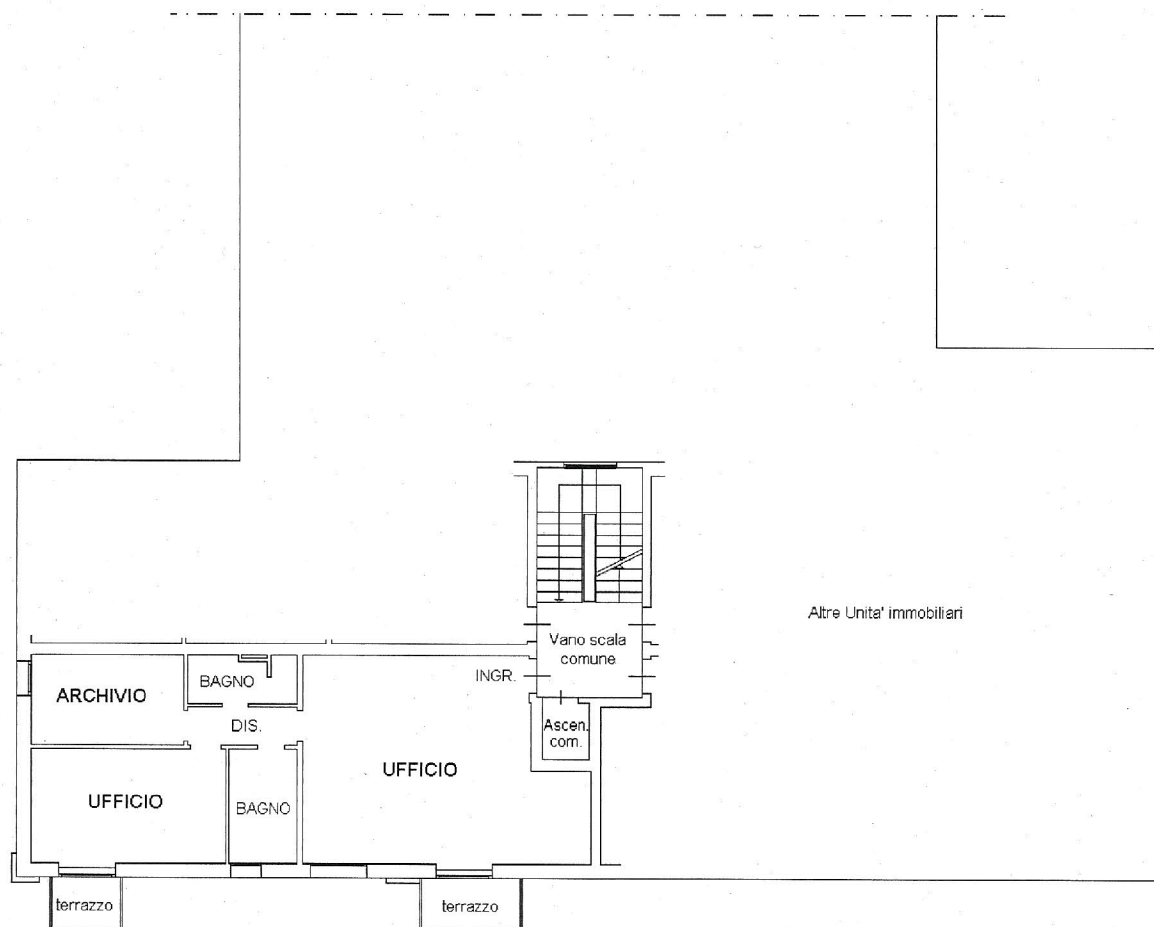

PIANO PRIMO
H =295

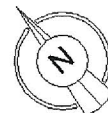

Catasto dei fabbricati - Situazione al 17/06/2014 - Comune di LONGARE (E671) - < Foglio: 1 Particella: 323 - Subalterno 63 >
VIA DEBBA n. 15 piano: 1;

Ultima Planimetria in atti