

**Agenzia del Territorio  
CATASTO FABBRICATI  
Ufficio Provinciale di  
Vicenza**

Dichiarazione protocollo n. VI0048020 del 11/02/2008

Planimetria di u.i.u. in Comune di Longare

Via Debba

civ. 15

Identificativi Catastali:

Sezione:

Foglio: 1

Particella: 323

Subalterno: 48

Compilata da:  
Gonzato Davide

Iscritto all'albo:  
Ingegneri

Prov. Vicenza

N. 1747

Scheda n. 1

Scala 1:200

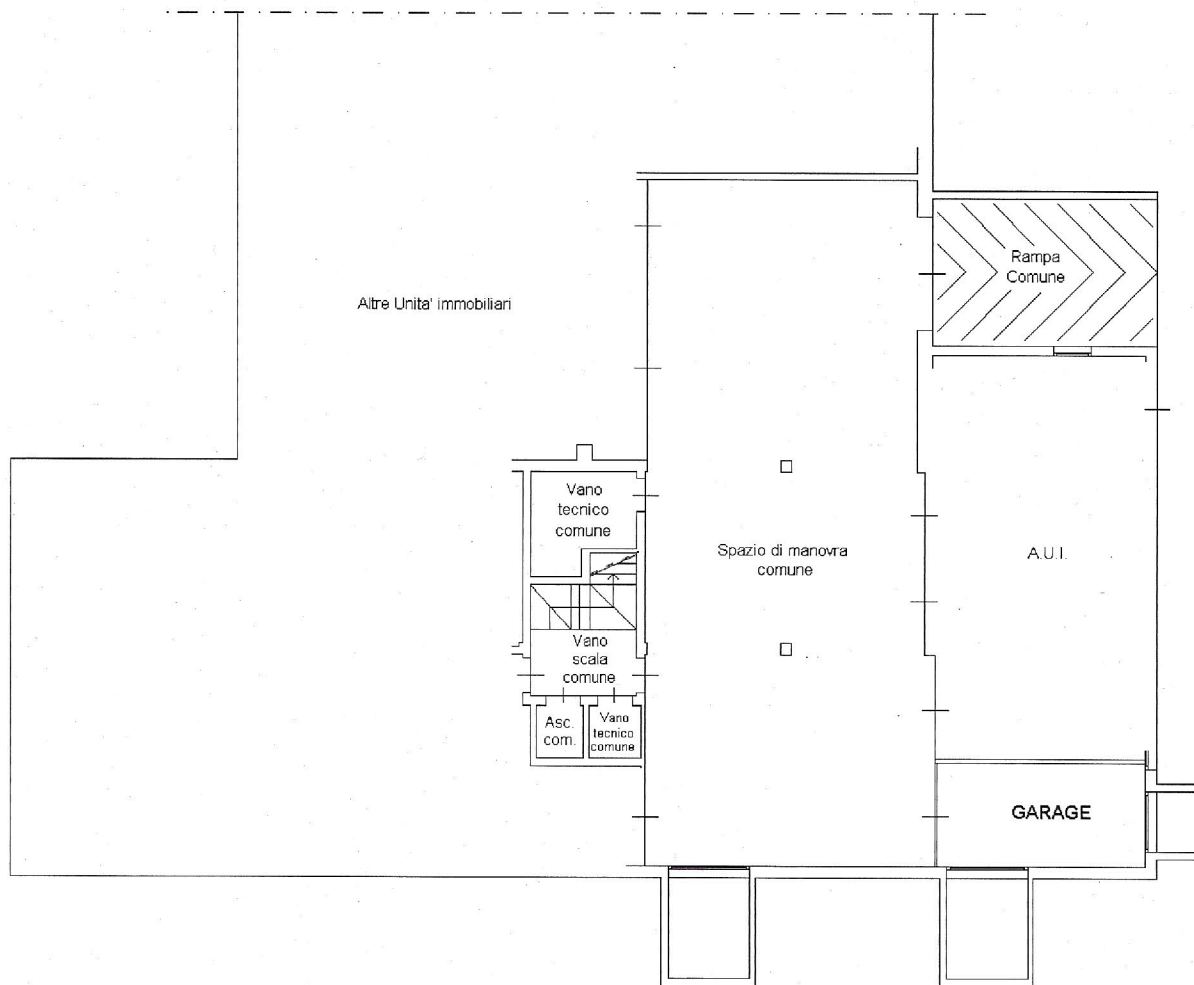

**PIANO 1 SOTTOSTRADA  
H =287**

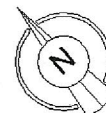

Catasto dei Fabbricati - Situazione al 17/06/2014 - Comune di LONGARE (E671) - Foglio: 1 Particella: 323 - Subalterno 48 - VIA DEBBA n. 15 piano: S1;

Ultima Planimetria in atti