

**Agenzia del Territorio  
CATASTO FABBRICATI  
Ufficio Provinciale di  
Vicenza**

Dichiarazione protocollo n. VI0074584 del 10/04/2006

Planimetria di u.i.u. in Comune di Thiene

Via Montanara

civ.

Identificativi Catastali:

Sezione:

Foglio: 6

Particella: 1295

Subalterno: 29

Compilata da:

Michelusi Gianpietro

Iscritto all'albo:

Geometri

Prov. Vicenza

N. 1217

Scheda n. 1

Scala 1:200

Catasto dei Fabbricati - Situazione al 12/01/2012 - Comune di THIENE (VI57) - Foglio: 6 - Particella: 1295 - Subalterno: 29 >

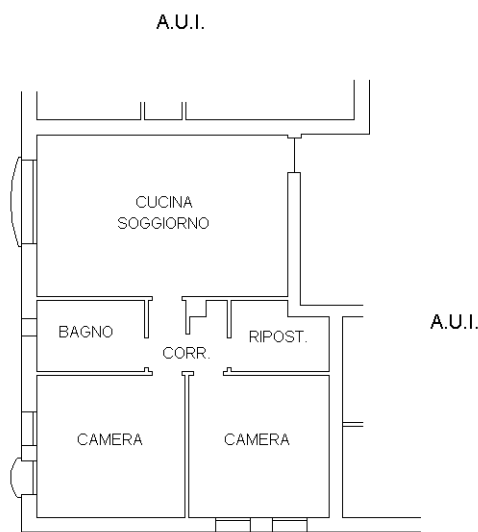

**PIANO PRIMO**  
H. 2.70

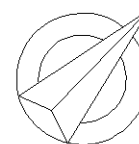

10 metri

Ultima planimetria in atti