

ORIENTAMENTO

SCALA DI 1:200

RISERVATO ALL'UFFICIO

Ultima Denuncia di variazione

Identificativi catastali

Data presentazione: 20/10/1993 - Data: 04/03/2013 - n. V10063025 - Richiedente C.T.U. MONICA BERLATO

Compilata dal Geometra

ZARDO VITTORIO

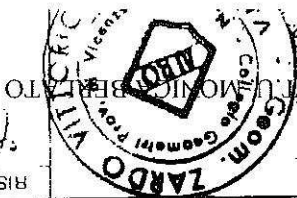

04/03/2013 - n. V10063025 - Richiedente C.T.U. MONICA BERLATO

20 OTT 1993

1261

384 / sub

Foglio di scala: 1:1000

della provincia di Vicenza

MODELLO A/B/C/D
n. 497



MINISTERO DELL'ECONOMIA E FINANZE
DIREZIONE GENERALE DEL CATASTO E DEI SS.TT.EE.

MOD. BN (CEU)

CATASTO EDILIZIO URBANO (RDL 13-4-1939, n. 652)

Planimetria di u.i.u. in Comune di **BRESSANVIDO** via **Marosticana** civ.

Piano terra

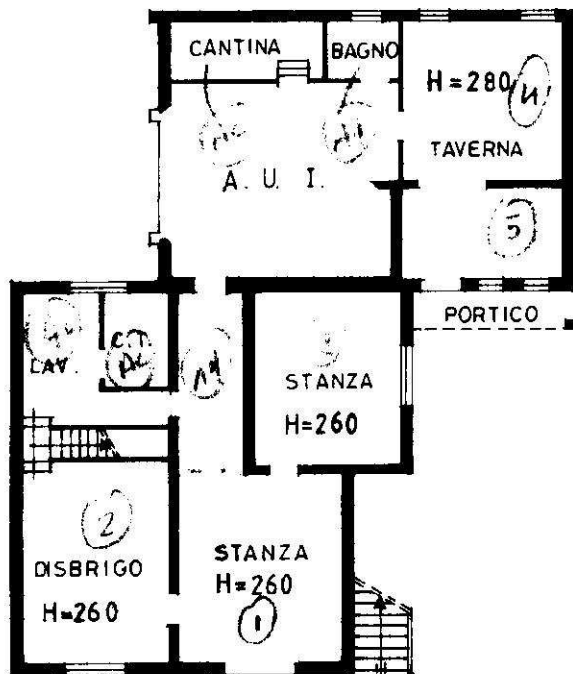

Piano primo H=295

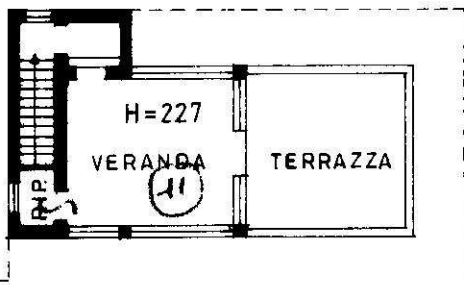
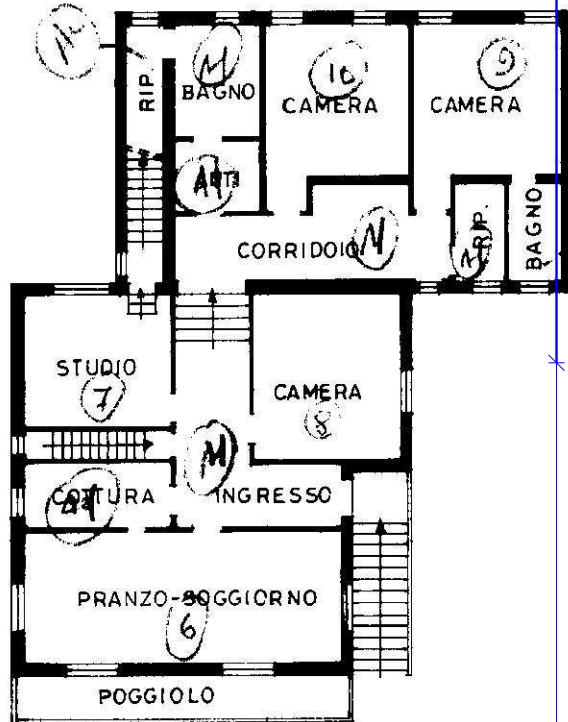

Piano secondo

ORIENTAMENTO

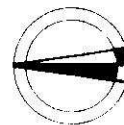

SCALA DI 1:200

Catasto dei Fabbricati - Situazione al 23/05/2013 - Comune di BRESSANVIDO (B161) - Foglio: 5 - Particella: 384 - Subalterno: 2 >
VIA MAROSTICANA piano: T-1-2,

Dichiarazione di N.C.
Ultima planimetria in atti

Compilata da **Geometra**
(Titolo, cognome e nome)

ZARDO VITTORIO

Data presentazione: 20/10/1993 - Data: 23/05/2013 - n. T6681 - Richiedente: BRLMNC63L50L8400

Totale schede: 1 - Formato di acquisizione: A4 (210x297) - Formato stampa richiesto: A4 (210x297)

F. 5
n. 384 sub. 12

della provincia di **Vicenza** n. 1259
data **20** Firma *[Signature]*



RISERVATO ALL'UFFICIO

Handwritten numbers and marks: 7261, 20, and a circled '2'.