

**Agenzia del Territorio  
CATASTO FABBRICATI  
Ufficio Provinciale di  
Vicenza**

Dichiarazione protocollo n. VI0227101 del 20/10/2006

Planimetria di u.i.u. in Comune di Thiene

Via Munari

civ. 39

Identificativi Catastali:

Sezione:

Foglio: 3

Particella: 316

Subalterno: 17

Compilata da:

Roviaro Alessandro

Iscritto all'albo:

Geometri

Prov. Vicenza

N. 1672

Scheda n. 1

Scala 1:200

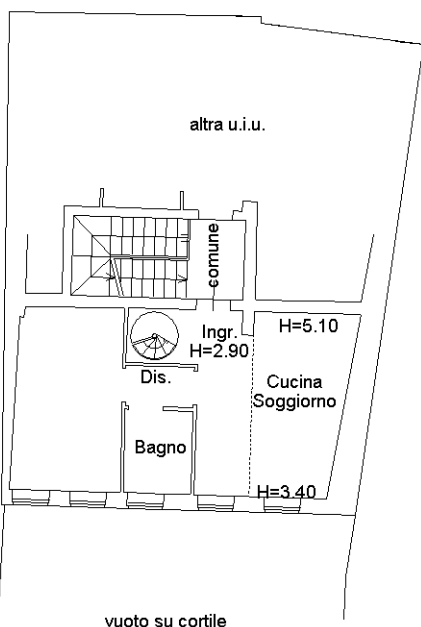

**PIANO SECONDO H=2.90**

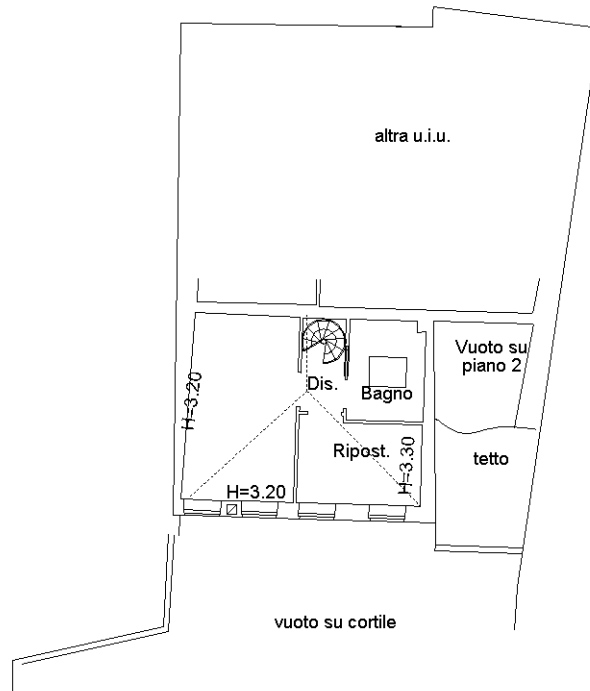

**PIANO TERZO**

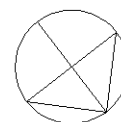

Catasto dei Fabbricati - Situazione al 15/10/2016 - Comune di THIENE (VI57) - < Foglio: 3 - Particella: 316 - Subalterno: 17 >  
VIA MUNARI n. 39 piano: 2-3;

Ultima planimetria in atti